



## Vivienda Unifamiliar

Cancarix, Hellín, Albacete, España  
2003

El emplazamiento de la vivienda obedece a la elección de la plataforma más elevada, de mejores vistas y orientación.

El programa básico solicitado es el de una vivienda refugio dividido en dos ambientes:

- Zona de día, que consta de un gran salón comedor y cocina integrada dentro del mismo espacio y
- Zona de noche con dormitorios y baño

El conjunto ha sido desarrollado en una única planta buscando la máxima integración en la gran masa boscosa de pinos que rodea a la vivienda.

Junto al salón-comedor se ha proyectado un gran porche, desde donde poder contemplar las espectaculares vistas existentes y la gran pinada que rodea la edificación.

La cubrición del porche que se extiende al resto de la zona de día de la vivienda, dota al conjunto de un perfil ondulado que singulariza las fachadas laterales del conjunto.

La relación exterior-interior ha sido uno de los pilares compositivos del proyecto, teniendo presente aspectos bioclimáticos pasivos como la ventilación cruzada, la iluminación natural, la vegetación caducifolia como elemento de colchón térmico, forjado sanitario, contraventanas para protección solar, etc.

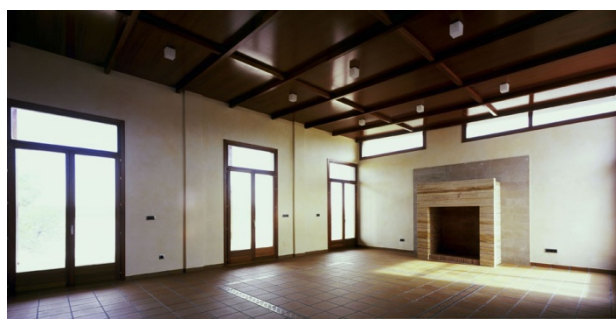

Localización: <http://goo.gl/maps/MCEL7>

Superficie: 150 m<sup>2</sup>